



REGIONE AUTONOMA TRENINO-ALTO ADIGE
(D.P.R. 31 luglio 1978, n. 569)

NUOVO CATASTO EDILIZIO URBANO
(R. Decreto Legge 13 aprile 1939, n. 652)

L. 1.000

Mod. Am (C.E.U.)

N. d'ord.
N. fogli

Planimetria (*) dell'immobile situato nel Comune di GRIGNO Via Borghetto N.
allegata alla dichiarazione presentata all'Ufficio catasto di BORGO VALS. Ufficio tavolare di BORGO VALS.
C.C. GRIGNO F.M. 32 P.Ed. 924/1 Sub. 3 P.T. 2330 P.M. 3

Rilievo (*) in conformità allo stato reale

Compilato dal Geom. SILVIO STEFANI
Iscritto all'Albo GEOMETRI della Prov. di TRENTO
Data 18.12.1992 Timbro e firma

SPAZIO RISERVATO ALL'UFFICIO CATASTO
Subalterni controllati in data

Il Tecnico Catastale 28/10/92
Mod. 97 n. 28/10/92 P.C. imp. Cat. Cl.

ESTRATTO MAPPA scala 1:1440

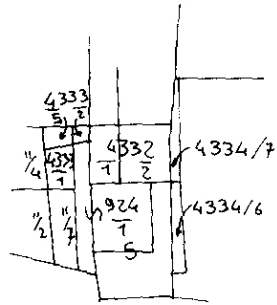

PIANO TERRA H= 2.40

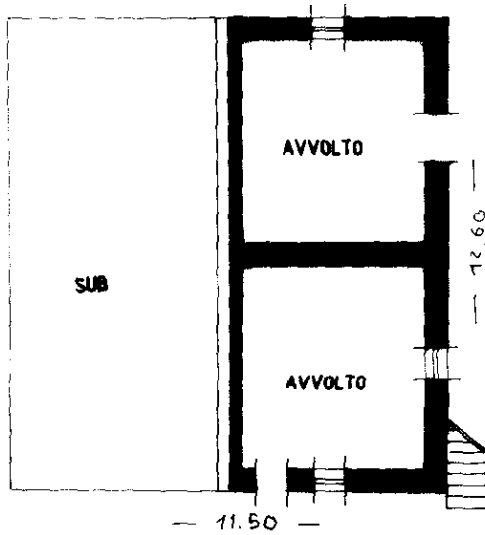

PRIMO PIANO H= 2.75

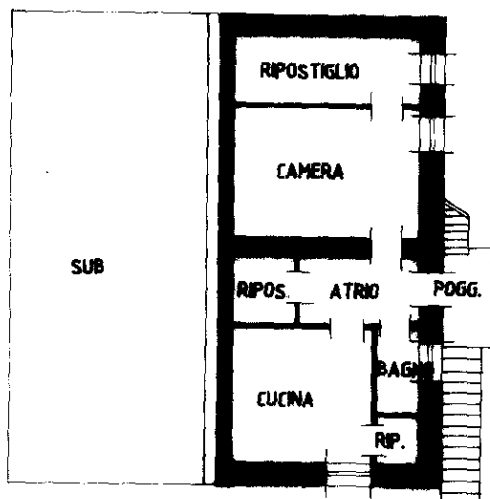

SECONDO PIANO - SOTTOTETTO Hmax = 3.30
Hmin = 3.35

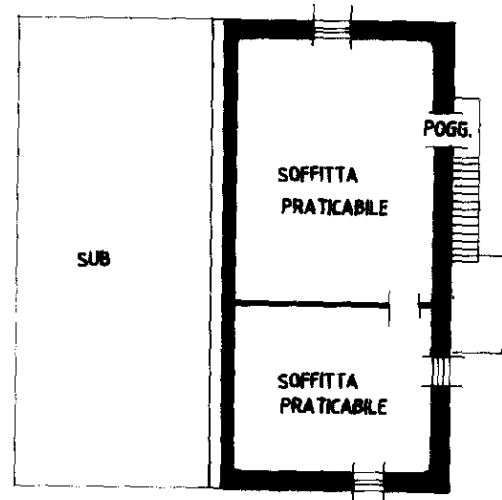

(*) Indicare le principali misure esterne
RIPRODUZIONE VIETATA

PBA/3



Ufficio del Catasto di Borgo Valsugana - Data rilascio: 06-05-2021 - Operatore: BRTDRN_E - Totale schede: 1
C.C.: 168 - P. ed.: 924/1 - Sub.: 3 - PM: 3
Prot. 2920.001.1992 - Data pres.: 30-12-1992 - Formato: A3 (297 x 420) - Fatt. scala: 1:1